Территориальный орган
Федеральной службы
государственной статистики
по Челябинской области

Оперативные данные по миграционному движению населения

январь-декабрь 2022 года

ТЕРРИТОРИАЛЬНЫЙ ОРГАН ФЕДЕРАЛЬНОЙ СЛУЖБЫ ГОСУДАРСТВЕННОЙ СТАТИСТИКИ ПО ЧЕЛЯБИНСКОЙ ОБЛАСТИ

Оперативные данные по миграционному движению населения

Челябинской области

за январь-декабрь 2022 года

01 Число прибывших

02 Число выбывших

03 Миграционный прирост(убыль) населения по потокам миграции

04 Прибывшие, выбывшие и миграционный прирост на 10 000 человек населения

05 Межрегиональная миграция

06 Международная миграция

07 Миграция со странами СНГ

08 Миграционное движение с отдельными странами СНГ

09 Миграция со странами дальнего зарубежья

10 Миграционное движение с отдельными странами дальнего зарубежья

ЧИСЛО ПРИБЫВШИХ,
человек

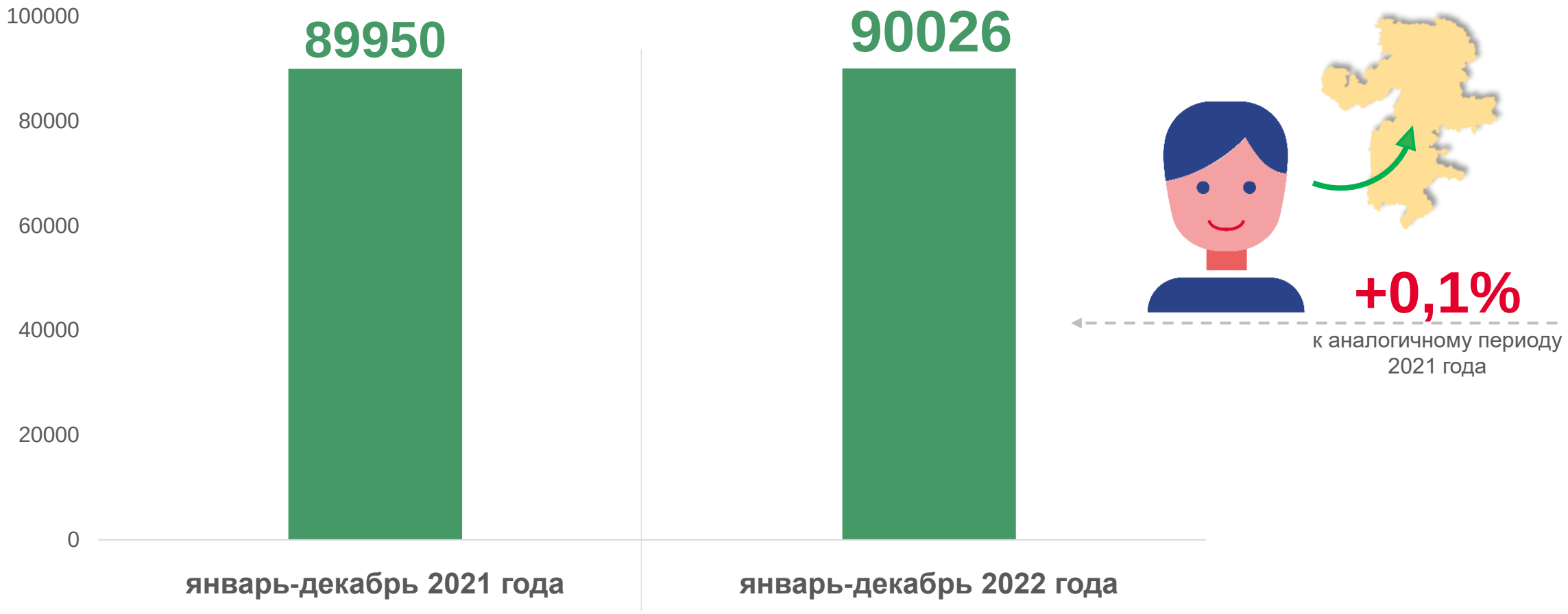

ЧИСЛО ВЫБЫВШИХ,
человек

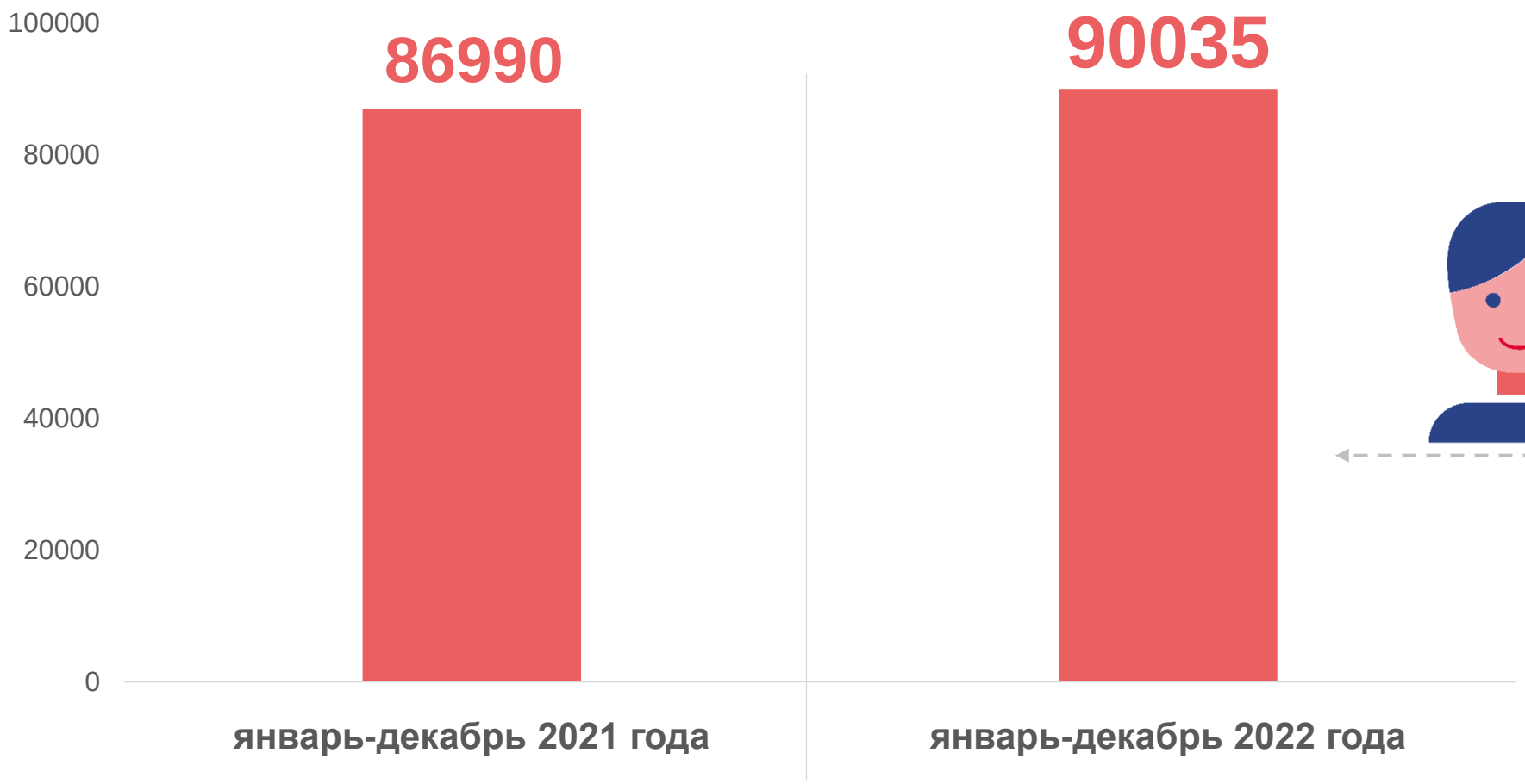

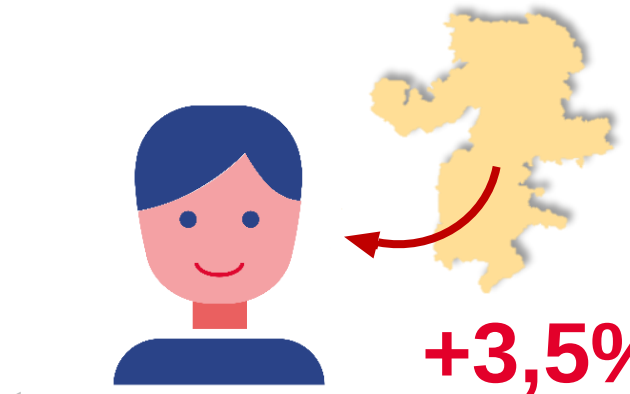

+3,5%

к аналогичному периоду 2021 года

МИГРАЦИОННЫЙ ПРИРОСТ (УБЫЛЬ) НАСЕЛЕНИЯ ПО ПОТОКАМ МИГРАЦИИ за январь-декабрь 2022 года,

человек

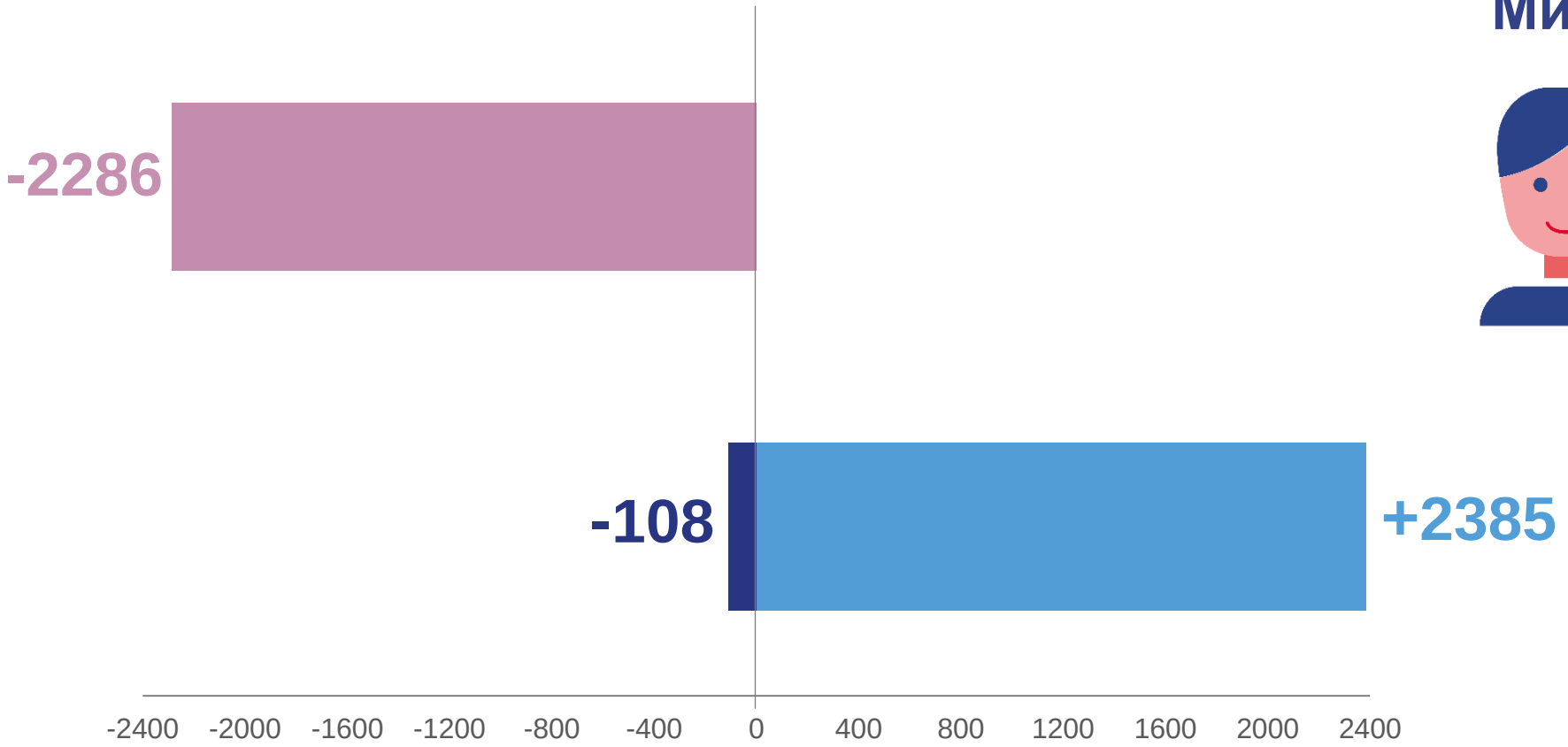

Миграционная убыль, всего

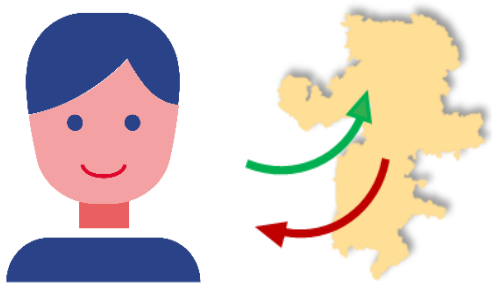

-9

межрегиональная миграция

миграция со странами СНГ

миграция со странами дальнего зарубежья

ПРИБЫВШИЕ, ВЫБЫВШИЕ И МИГРАЦИОННЫЙ ПРИРОСТ (УБЫЛЬ)
за январь-декабрь 2022 года,
на 10 000 человек населения

прибывшие

263,91

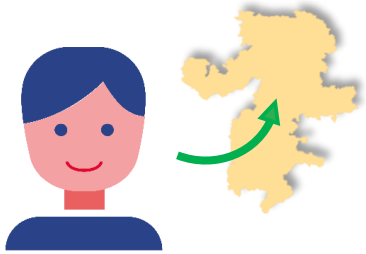

выбывшие

263,93

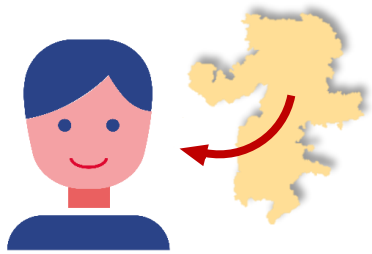

миграционная убыль

-0,02

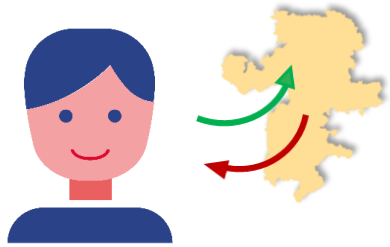

МЕЖРЕГИОНАЛЬНАЯ МИГРАЦИЯ,
человек

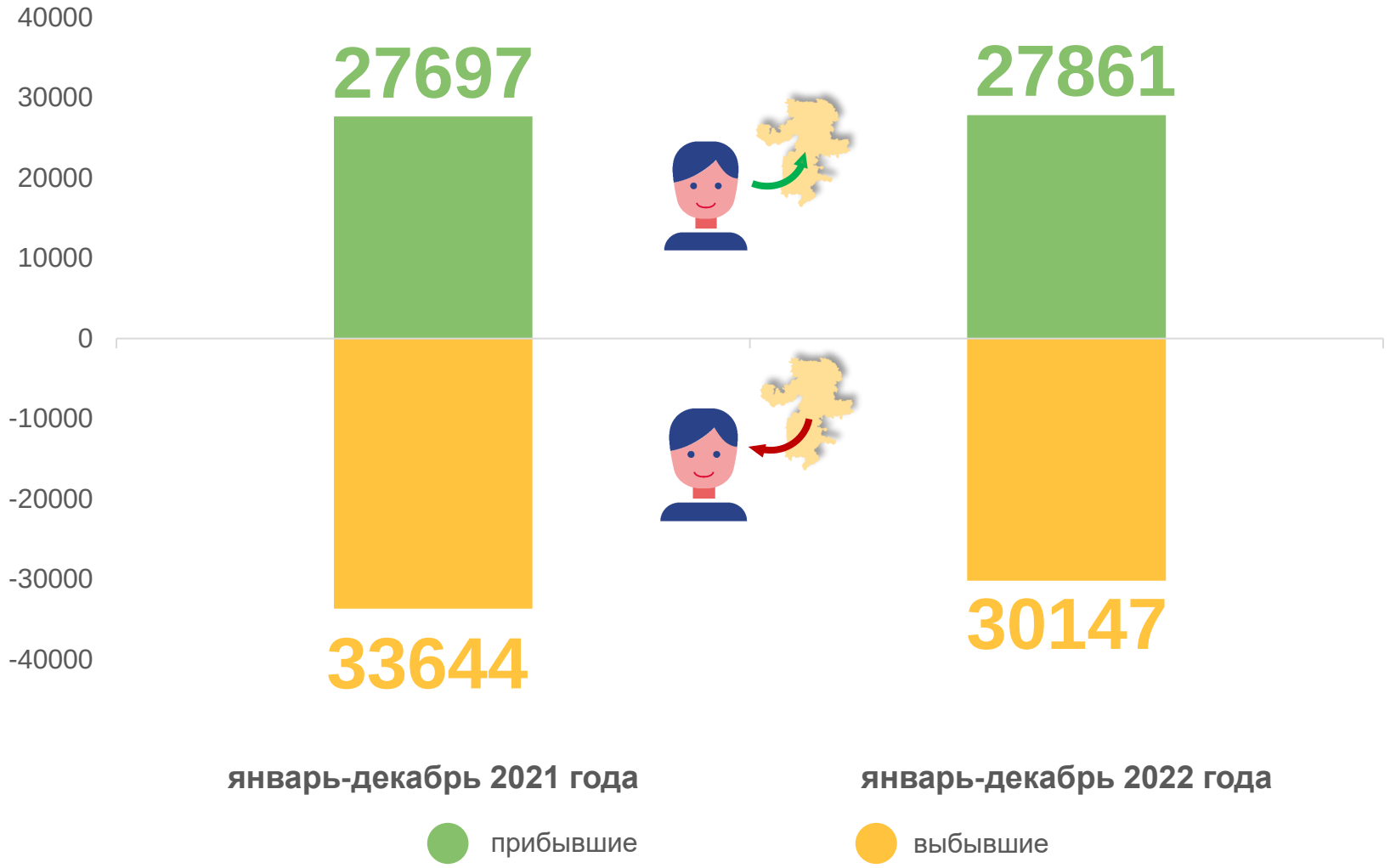

миграционная убыль
за январь-декабрь 2022 года

-2286

-61,6%
к аналогичному периоду 2021 года

МЕЖДУНАРОДНАЯ МИГРАЦИЯ,
человек

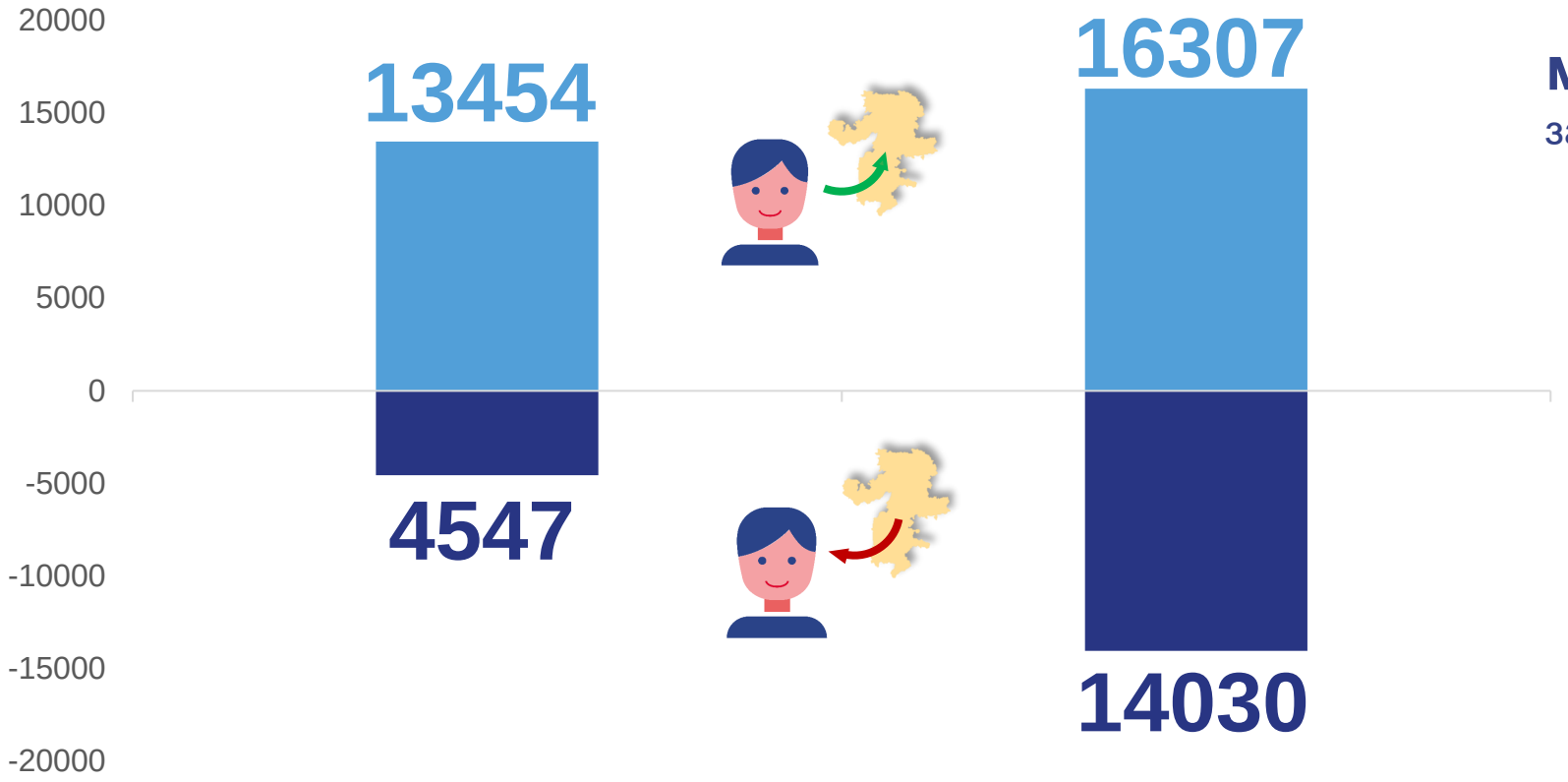

январь-декабрь 2021 года

январь-декабрь 2022 года

прибывшие

выбывшие

миграционный прирост
за январь-декабрь 2022 года

+2277

-74,4%
к аналогичному периоду 2021 года

МИГРАЦИЯ СО СТРАНАМИ СНГ за январь-декабрь 2022 года,
человек

прибывшие

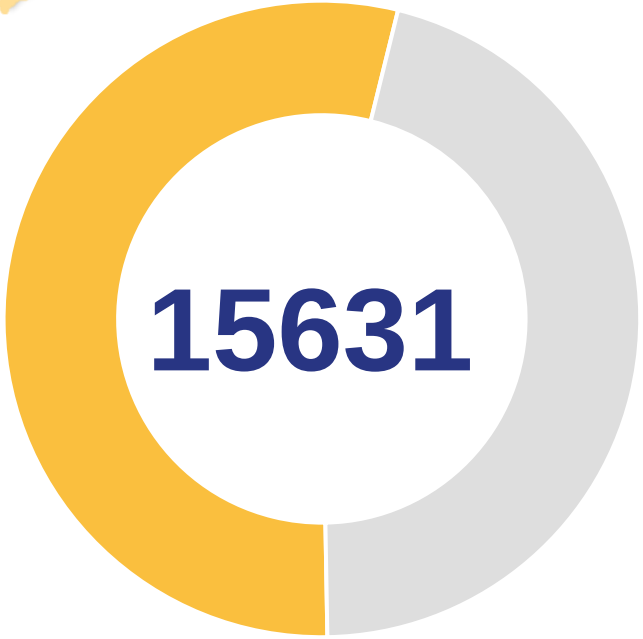

миграционный прирост

+2385

выбывшие

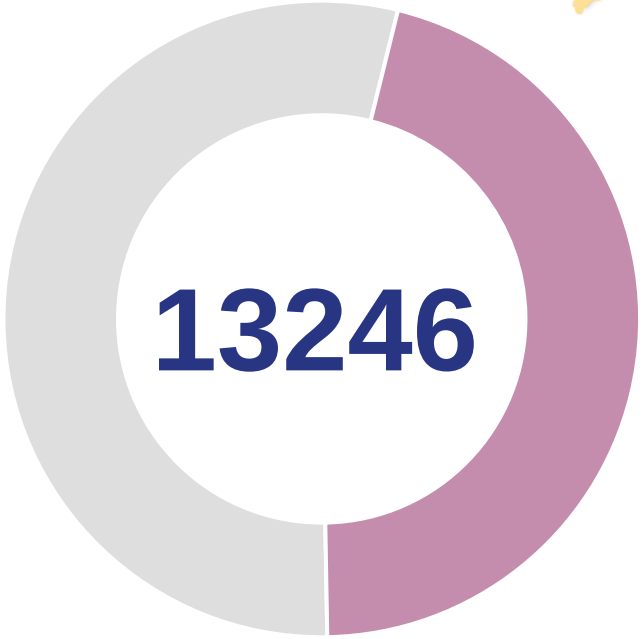

МИГРАЦИОННОЕ ДВИЖЕНИЕ С ОТДЕЛЬНЫМИ СТРАНАМИ СНГ
за январь-декабрь 2022 года,
человек

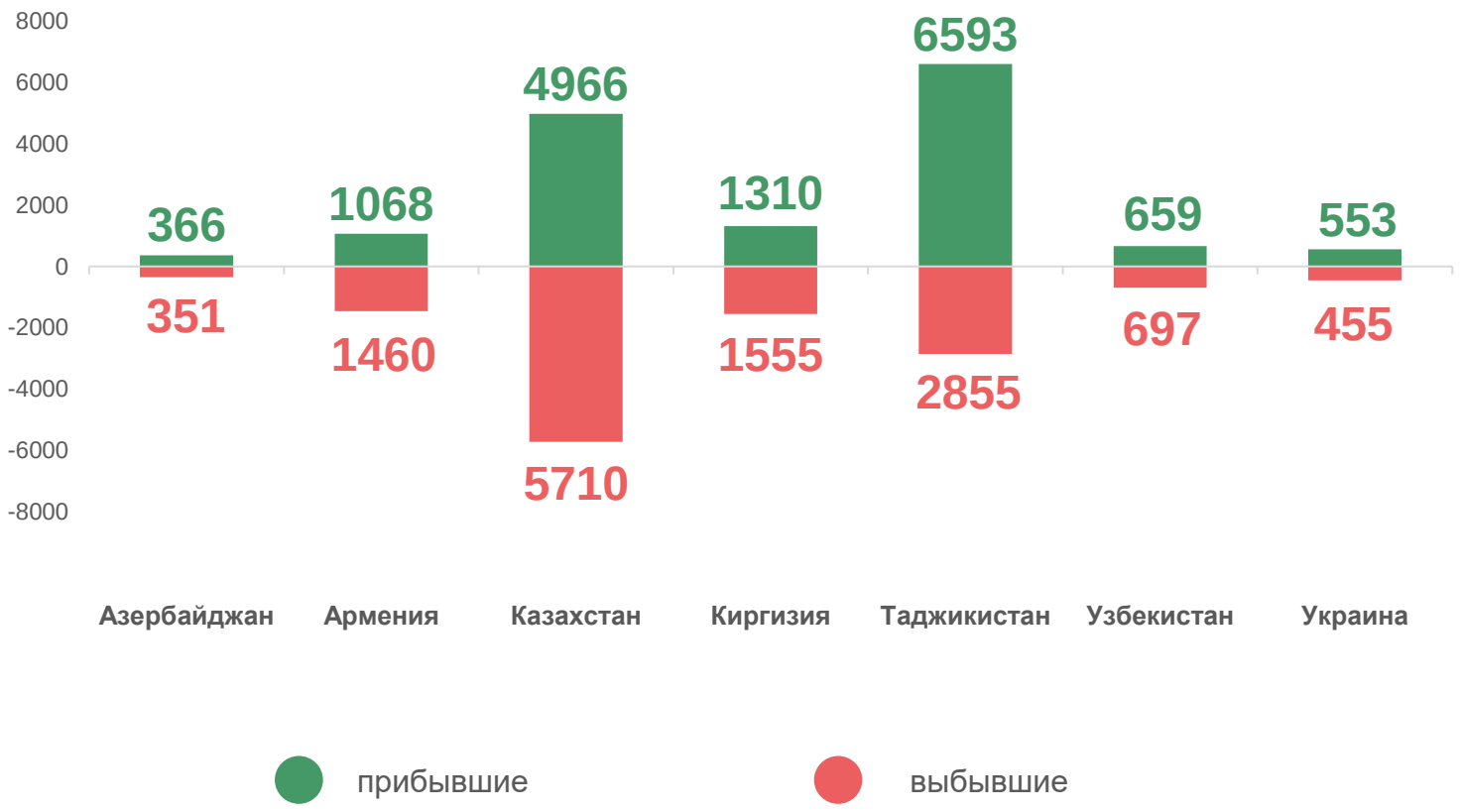

НАИБОЛЬШИЙ МИГРАЦИОННЫЙ ПРИРОСТ:

ТАДЖИКИСТАН
+3738

УКРАИНА
+98

АЗЕРБАЙДЖАН
+15

МИГРАЦИЯ СО СТРАНАМИ ДАЛЬНЕГО ЗАРУБЕЖЬЯ
за январь-декабрь 2022 года,
человек

прибывшие

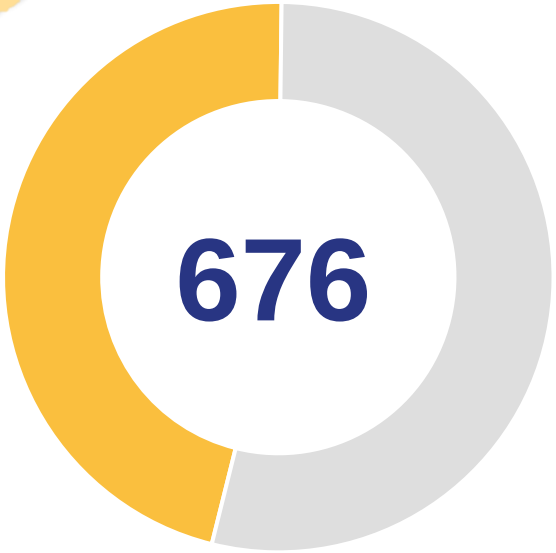

миграционная убыль

-108

выбывшие

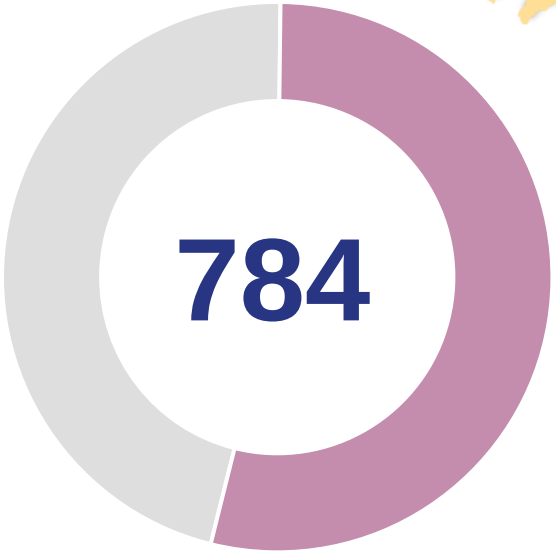

МИГРАЦИОННОЕ ДВИЖЕНИЕ С ОТДЕЛЬНЫМИ СТРАНАМИ ДАЛЬНЕГО ЗАРУБЕЖЬЯ за январь-декабрь 2022 года,

человек

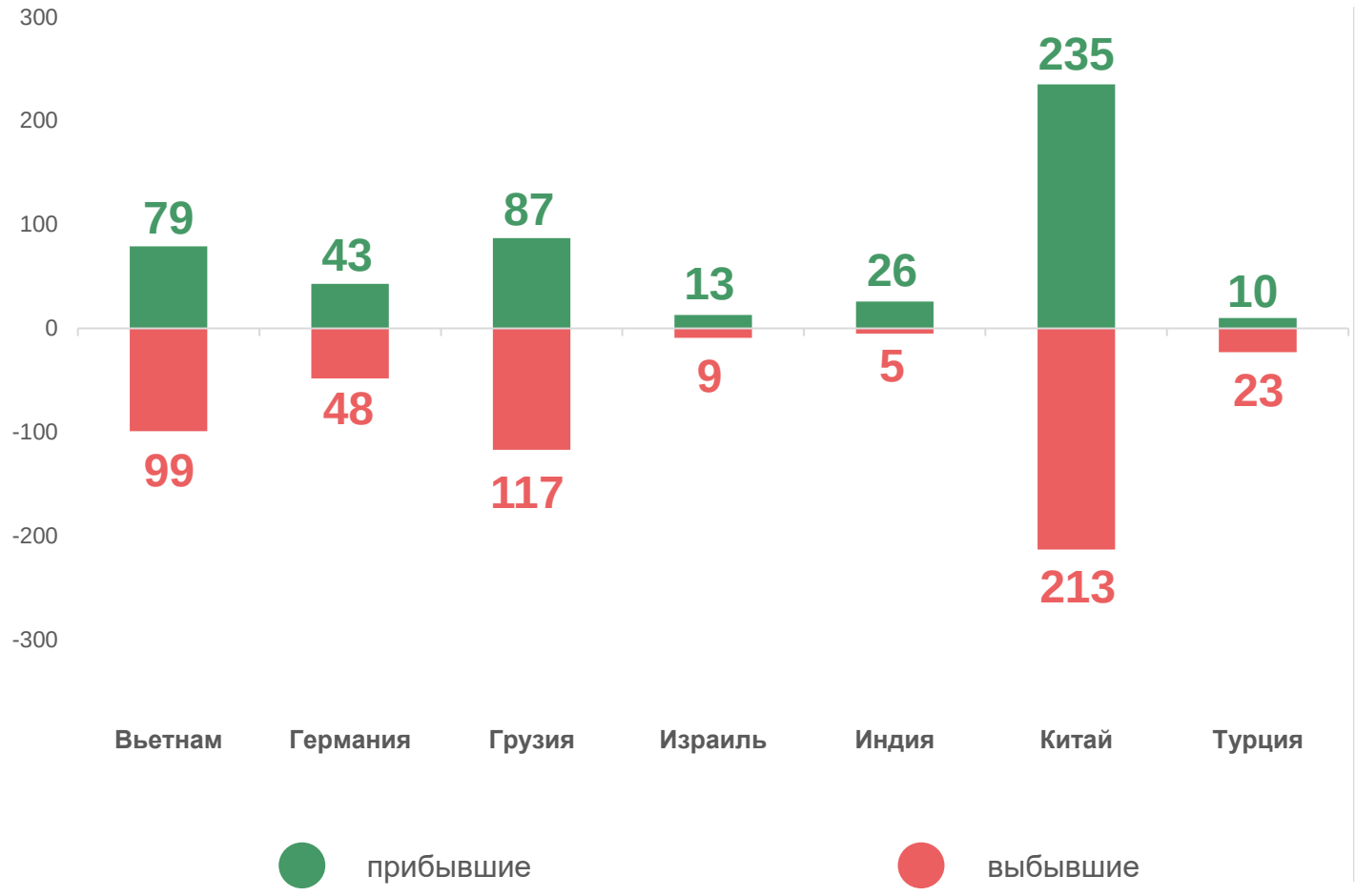

НАИБОЛЬШИЙ МИГРАЦИОННЫЙ ПРИРОСТ:

КИТАЙ

+22

ИНДИЯ

+21

ИЗРАИЛЬ

+4